

Cifras INE

Encuesta de Ocupación Hotelera

Resultados Provincia de Huesca Septiembre 2011

Datos provisionales

Número de viajeros, pernoctaciones, y estancia

	Número de viajeros			Número de pernoctaciones			Estancia Media (días)
	Total	Residentes en España	Residentes en el extranjero	Total	Residentes en España	Residentes en el extranjero	
TOTAL PROVINCIAL	58.466	45.189	13.277	119.384	94.163	25.221	2,04
HOTELES							
Cinco Estrellas	(*)	(*)	(*)	(*)	(*)	(*)	(*)
Cuatro Estrellas	15.617	12.901	2.716	30.154	26.076	4.078	1,93
Tres Estrellas	18.589	14.936	3.653	35.970	27.265	8.705	1,94
Dos Estrellas	12.696	8.986	3.710	31.149	24.332	6.817	2,45
Una Estrella	3.654	2.773	881	8.158	5.902	2.256	2,23
HOSTALES	6.631	4.703	1.928	10.967	8.029	2.938	1,65
PENSIONES	1.279	890	389	2.986	2.559	427	2,33
Tasa de variación interanual	0,04%	-2,90%	11,56%	-2,13%	-4,50%	7,85%	-2,17%

Establecimientos, plazas, grado de ocupación, y personal empleado

	Establecimientos abiertos según directorio, en el mes	Plazas estimadas según la encuesta, en el mes	Grado de Ocupación por plazas (%)	Grado de Ocupación por plazas en fin de semana (%)	Grado de Ocupación por habitaciones (%)	Total Personal Ocupado
TOTAL PROVINCIAL	321	14.576	27,11	36,86	30,90	1.445
HOTELES						
Cinco Estrellas	(*)	(*)	(*)	(*)	(*)	(*)
Cuatro Estrellas	18	2.544	38,93	54,42	41,44	390
Tres Estrellas	54	4.053	29,50	40,72	35,50	467
Dos Estrellas	63	2.882	35,82	44,06	41,01	245
Una Estrella	52	1.739	15,63	19,73	18,47	116
HOSTALES	98	2.747	13,27	21,46	15,28	183
PENSIONES	35	610	15,85	22,19	16,64	45
Tasa de variación interanual	-5,36%	-1,55%	-0,96%	-5,67	-1,18%	-7,82%

(*) Los datos de los hoteles de 5 estrellas, por secreto estadístico, se agregan a los resultados de la categoría 4 estrellas.

Comparativa interanual

Grado de Ocupación medio desde Enero a Septiembre de 2011: **31,75%**

Grado de Ocupación medio desde Enero a Septiembre de 2010: **34,26%**

Tasa de variación del grado de ocupación acumulado en el año: **-7,33%**

	2010	2009	2008	2007	2006	2005	2004
Grado Ocupación por plazas	27,37	30,18	36,09	34,38	35,56	34,33	36,03

Valor medio del Grado de Ocupación en Septiembre, período 2001-2010 (10 años): **33,8%**

Resultados de algunas zonas y puntos turísticos de la provincia

Datos provisionales

Número de viajeros, pernoctaciones, y estancia

	Número de viajeros			Número de pernoctaciones			Estancia Media (días)
	Total	Residentes en España	Residentes en el extranjero	Total	Residentes en España	Residentes en el extranjero	
Pirineo de Huesca	45.408	33.803	11.605	98.775	76.039	22.736	2,18
Jaca	11.133	8.666	2.467	24.538	21.336	3.202	2,20
Benasque	4.572	3.385	1.187	10.655	7.686	2.969	2,33
Sallent de Gállego	3.498	3.180	318	6.586	5.837	749	1,88
Comarca La Jacetania	12.809	10.081	2.728	27.507	23.917	3.590	2,15
Comarca Alto Gállego	8.816	7.231	1.585	17.037	14.258	2.779	1,93
Comarca del Sobrarbe	14.929	9.675	5.254	31.539	21.206	10.333	2,11
Comarca de La Ribagorza	6.106	4.704	1.402	16.100	12.029	4.071	2,64
Comarca Somontano de Barbastro	5.252	3.893	1.359	9.748	6.371	3.377	1,86
Comarca de La Hoya de Huesca	7.293	6.063	1.230	11.278	9.467	1.811	1,55

Establecimientos, plazas, grado de ocupación, y personal empleado

	Establecimientos abiertos según directorio, en el mes	Plazas estimadas según la encuesta, en el mes	Grado de Ocupación por plazas (%)	Grado de Ocupación por plazas en fin de semana (%)	Grado de Ocupación por habitaciones (%)	Total Personal Ocupado
Pirineo de Huesca	257	11.842	27,59	37,62	30,15	1.132
Jaca	24	1.944	41,63	48,94	48,68	199
Benasque	18	1.096	32,38	36,36	36,42	139
Sallent de Gállego	23	1.114	19,68	37,48	18,65	73
Comarca La Jacetania	45	2.771	32,78	39,36	37,59	258
Comarca Alto Gállego	59	2.995	18,93	30,81	19,35	246
Comarca del Sobrarbe	68	3.216	32,17	46,41	34,16	333
Comarca de La Ribagorza	63	2.259	23,73	27,37	27,40	243
Comarca Somontano de Barbastro	26	1.122	28,74	45,77	34,29	121
Comarca de La Hoya de Huesca	32	1.354	27,76	32,33	37,86	185

Septiembre 2011

Resultados Septiembre 2.010-Septiembre 2.011. Municipios y Comarcas

Grado de Ocupación

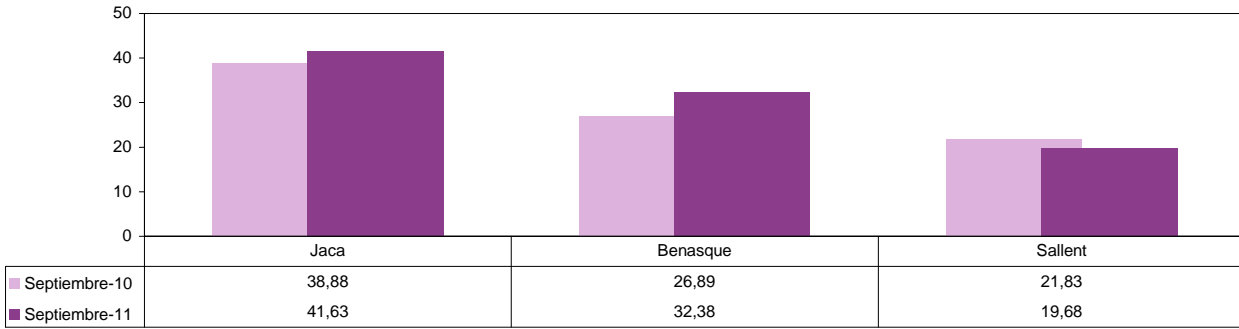

Grado de Ocupación en fin de semana

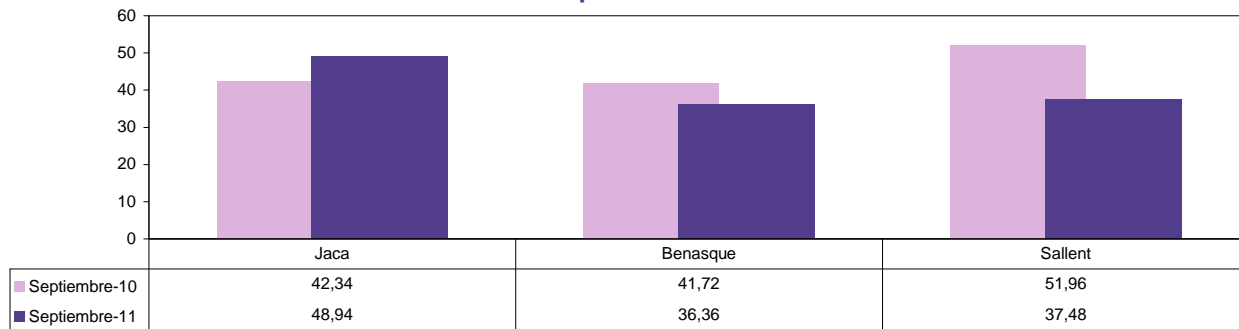

Grado de ocupación

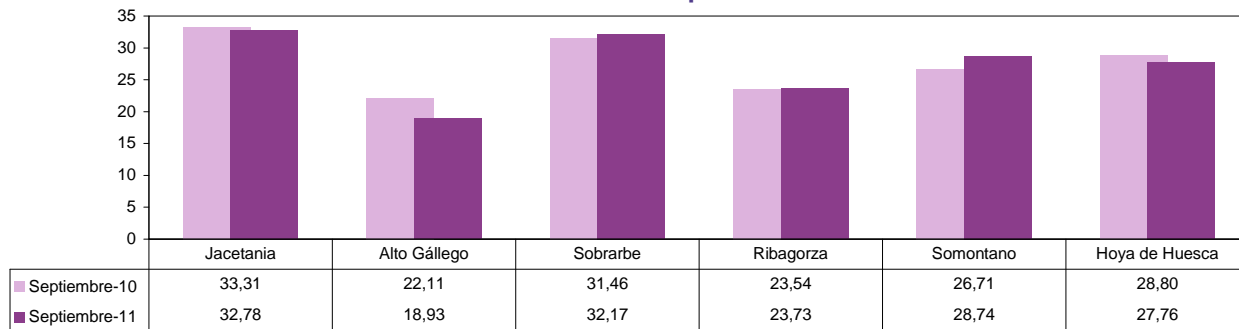

Grado de Ocupación en fin de semana

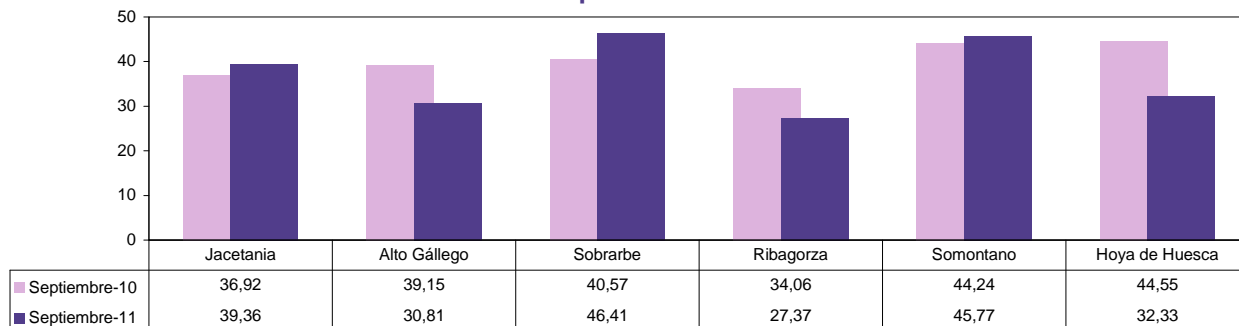

Resultados comparados Septiembre 2.010-Septiembre 2.011. Provincia de Huesca

Viajeros

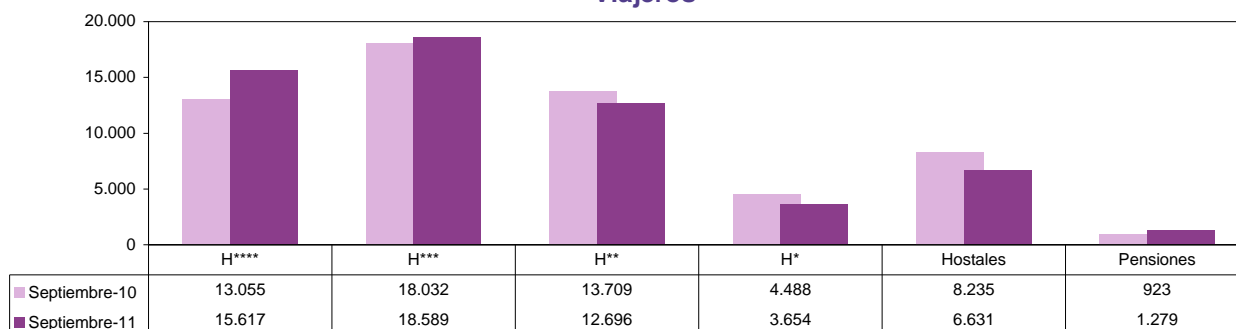

Pernoctaciones

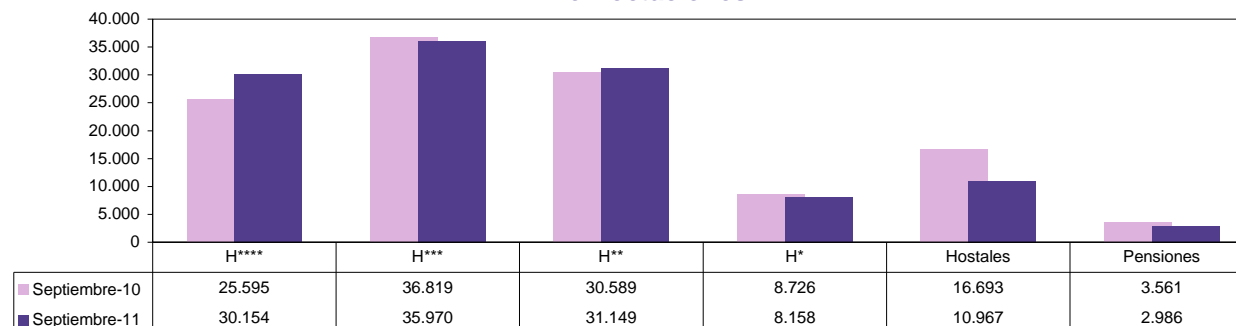

Grado de ocupación %

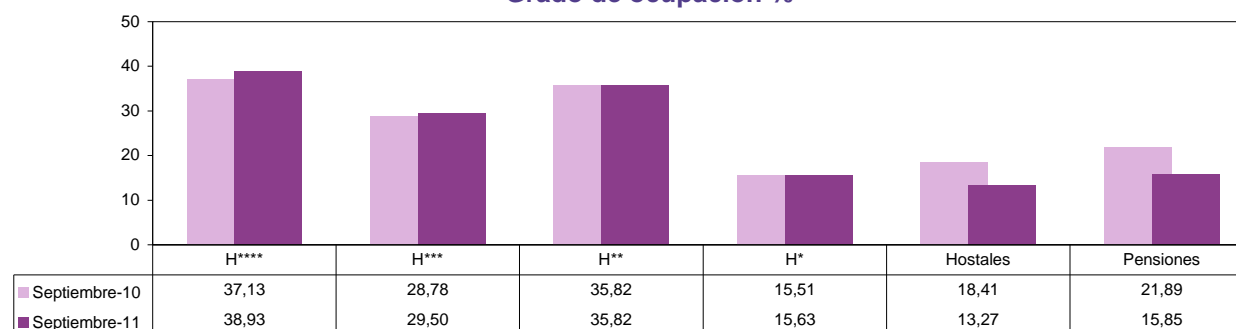

Estancia Media

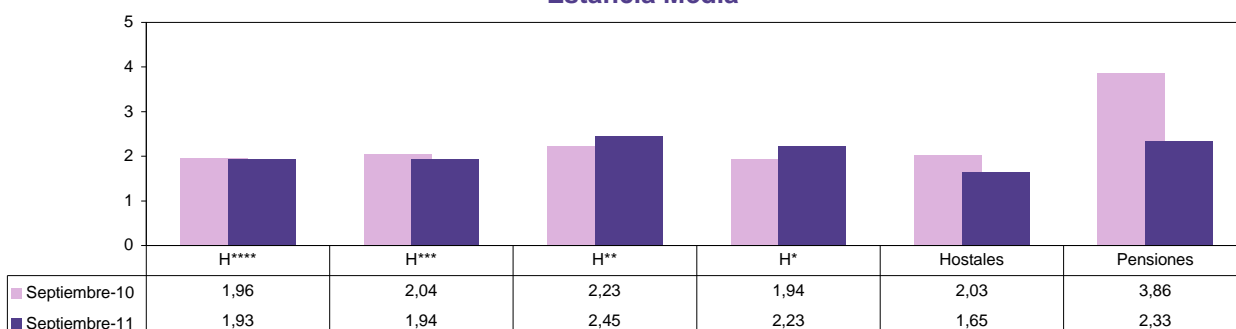

Viajeros Extranjeros

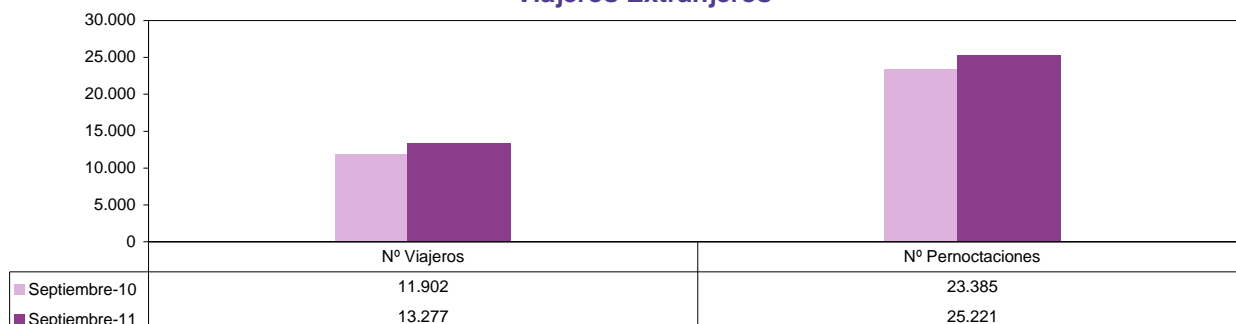

¿De dónde son los viajeros españoles que vienen a la provincia de Huesca?

Septiembre 2011

Viajeros (en %)

Andalucía	7,81 %
Aragón	22,16 %
Asturias (Principado de)	1,55 %
Balears (Illes)	1,11 %
Canarias	0,88 %
Cantabria	0,80 %
Castilla y León	2,01 %
Castilla-La Mancha	1,84 %
Cataluña	28,63 %
Comunidad Valenciana	7,62 %
Extremadura	1,15 %
Galicia	2,17 %
Madrid (Comunidad de)	12,18 %
Murcia (Región de)	0,50 %
Navarra (Comunidad Foral de)	2,71 %
País Vasco	6,05 %
Rioja (La)	0,72 %

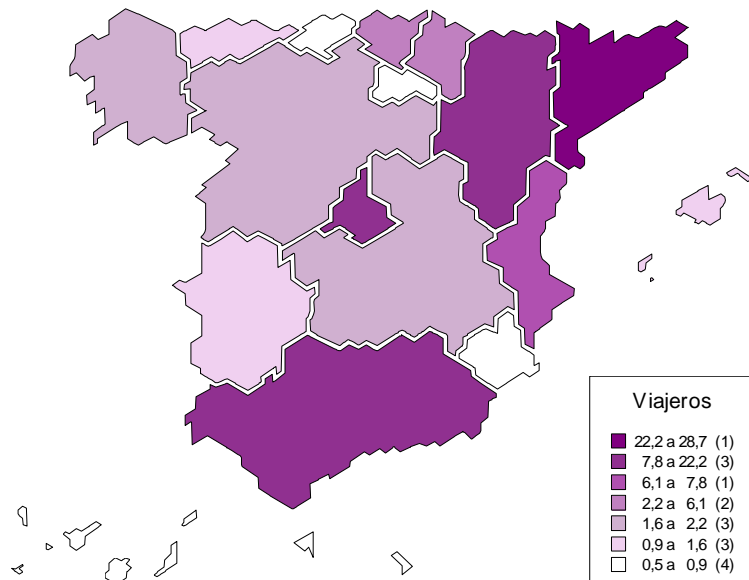

Pernoctaciones (en %)

Andalucía	7,00 %
Aragón	21,28 %
Asturias (Principado de)	2,11 %
Balears (Illes)	0,82 %
Canarias	2,22 %
Cantabria	0,79 %
Castilla y León	1,72 %
Castilla-La Mancha	1,93 %
Cataluña	26,88 %
Comunidad Valenciana	11,05 %
Extremadura	1,34 %
Galicia	1,92 %
Madrid (Comunidad de)	12,77 %
Murcia (Región de)	0,40 %
Navarra (Comunidad Foral de)	1,78 %
País Vasco	5,25 %
Rioja (La)	0,51 %

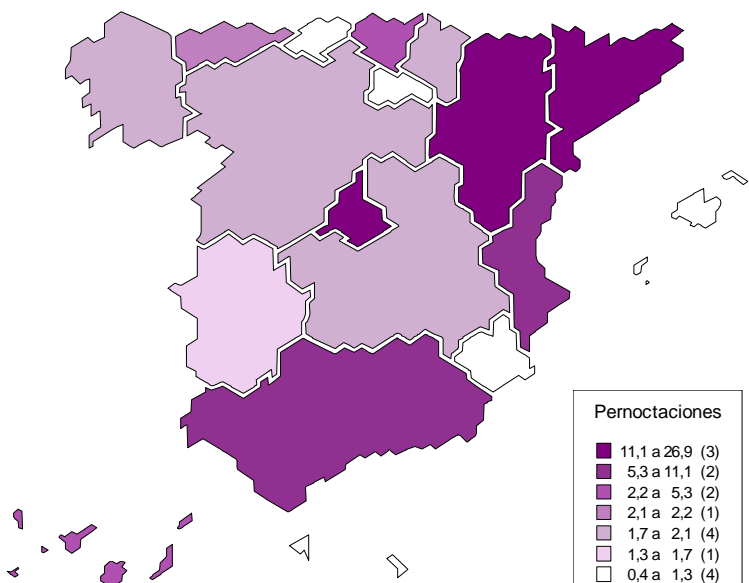

Viajeros, pernoctaciones, grado de ocupación, estancia. Datos provinciales.

Septiembre 2011

Provincias	Viajeros Españoles	Provincias	Viajeros Extranjeros	Provincias	Pernoctaciones Españoles	Provincias	Pernoctaciones Extranjeros	Provincias	Grado de Ocupación	Provincias	Estancia Media
TOTAL	4.405.447	TOTAL	4.513.723	TOTAL	11.131.921	TOTAL	21.072.044	TOTAL	61,75	TOTAL	3,61
1 Madrid	510.063	1 Balears, Illes	1.055.627	1 Madrid	861.277	1 Balears, Illes	7.732.516	1 Balears, Illes	81,66	1 Palmas, Las	7,79
2 Barcelona	261.967	2 Barcelona	714.904	2 Alicante/Alacant	843.010	2 Palmas, Las	2.377.847	2 Alicante/Alacant	72,77	2 Balears, Illes	6,97
3 Málaga	195.440	3 Madrid	451.242	3 Balears, Illes	689.586	3 Barcelona	2.280.374	3 Palmas, Las	71,93	3 St Cruz Tenerife	6,88
4 Alicante/Alacant	194.470	4 Málaga	276.485	4 Málaga	554.645	4 St Cruz Tenerife	1.439.384	4 St Cruz Tenerife	70,63	4 Tarragona	4,88
5 Valencia/València	159.064	5 Palmas, Las	267.506	5 Barcelona	542.557	5 Málaga	1.270.064	5 Tarragona	70,27	5 Alicante/Alacant	4,66
6 Balears, Illes	151.933	6 Girona	229.569	6 Palmas, Las	540.962	6 Girona	1.024.887	6 Barcelona	69,53	6 Almería	4,01
7 Tarragona	149.324	7 St Cruz Tenerife	170.622	7 Tarragona	500.455	7 Madrid	979.470	7 Málaga	67,16	7 Málaga	3,87
8 Cádiz	148.519	8 Alicante/Alacant	146.535	8 St Cruz Tenerife	451.575	8 Tarragona	933.238	8 Gipuzkoa	63,61	8 Castellón/Castelló	3,83
9 Girona	144.085	9 Tarragona	144.700	9 Cádiz	411.081	9 Alicante/Alacant	745.730	9 Madrid	58,28	9 Girona	3,63
10 Asturias	143.981	10 Sevilla	130.162	10 Valencia/València	391.433	10 Cádiz	365.605	10 Castellón/Castelló	57,54	10 Huelva	3,53
11 Sevilla	114.582	11 Granada	109.417	11 Almería	365.552	11 Sevilla	247.534	11 Girona	57,18	11 Cádiz	3,19
12 Huelva	111.196	12 Cádiz	94.865	12 Castellón/Castelló	361.829	12 Granada	213.115	12 Sevilla	55,73	12 Barcelona	2,89
13 Coruña, A	109.155	13 Valencia/València	82.372	13 Huelva	357.951	13 Valencia/València	192.412	13 Cádiz	53,77	13 Pontevedra	2,78
14 Granada	108.621	14 Coruña, A	58.022	14 Girona	331.201	14 Almería	117.616	14 Huelva	53,09	14 Murcia	2,66
15 Palmas, Las	107.161	15 Córdoba	43.612	15 Asturias	313.636	15 Huelva	110.210	15 Bizkaia	52,42	15 Melilla	2,45
16 St Cruz Tenerife	104.043	16 Bizkaia	41.601	16 Pontevedra	275.726	16 Coruña, A	95.730	16 Rioja, La	51,51	16 Valencia/València	2,42
17 Almería	99.751	17 Gipuzkoa	39.882	17 Granada	245.804	17 Gipuzkoa	79.882	17 Ceuta	51,05	17 Cantabria	2,31
18 Cantabria	94.198	18 Asturias	28.663	18 Cantabria	224.924	18 Bizkaia	78.540	18 Valencia/València	50,71	18 Albacete	2,25
19 Pontevedra	91.799	19 Burgos	27.952	19 Coruña, A	218.355	19 Córdoba	62.436	19 Melilla	50,71	19 Asturias	2,13
20 Castellón/Castelló	90.656	20 Murcia	26.717	20 Murcia	215.065	20 Castellón/Castelló	59.727	20 Granada	50,48	20 Granada	2,10
21 Zaragoza	84.783	21 Zaragoza	26.152	21 Sevilla	196.059	21 Cantabria	54.833	21 Salamanca	50,06	21 Huesca	2,04
22 Murcia	81.385	22 Salamanca	25.630	22 Zaragoza	153.668	22 Asturias	54.523	22 Araba/Álava	49,16	22 Gipuzkoa	2,03
23 Salamanca	69.132	23 Navarra	24.788	23 Salamanca	133.012	23 Murcia	48.977	23 Córdoba	46,32	23 Lleida	1,91
24 Bizkaia	66.101	24 Pontevedra	23.168	24 Bizkaia	127.422	24 Pontevedra	43.867	24 Cantabria	44,79	24 Madrid	1,91
25 Navarra	61.685	25 Huelva	21.375	25 Navarra	126.438	25 Navarra	43.280	25 Almería	44,71	25 Araba/Álava	1,91
26 Lleida	58.862	26 Almería	20.628	26 Lleida	111.632	26 Salamanca	37.975	26 Asturias	43,87	26 Bizkaia	1,91
27 León	56.841	27 Toledo	20.218	27 Gipuzkoa	110.701	27 Burgos	36.376	27 Murcia	43,64	27 Coruña, A	1,88
28 Badajoz	54.667	28 León	20.133	28 Badajoz	96.524	28 Navarra	36.211	28 Burgos	42,35	28 Ourense	1,88
29 Gipuzkoa	53.948	29 Castellón/Castelló	19.335	29 Huesca	94.164	29 Toledo	33.399	29 Navarra	40,69	29 Navarra	1,88
30 Córdoba	53.175	30 Lugo	19.210	30 Cáceres	93.687	30 León	27.399	30 Valladolid	40,48	30 Ceuta	1,86
31 Cáceres	48.889	31 Murcia	17.725	31 León	90.440	31 Huesca	25.221	31 Coruña, A	38,80	31 Ciudad Real	1,85
32 Burgos	48.584	32 Rioja, La	14.090	32 Córdoba	88.730	32 Lleida	23.733	32 Badajoz	38,36	32 Cáceres	1,85
33 Valladolid	48.576	33 Huesca	13.278	33 Valladolid	81.928	33 Lugo	21.972	33 Segovia	38,35	33 Sevilla	1,81
34 Lugo	46.172	34 Lleida	11.979	34 Burgos	80.850	34 Rioja, La	21.510	34 Pontevedra	37,94	34 Salamanca	1,80
35 Rioja, La	45.653	35 Badajoz	11.773	35 Rioja, La	78.480	35 Valladolid	16.544	35 Zaragoza	36,64	35 Teruel	1,79
36 Toledo	45.549	36 Valladolid	9.407	36 Lugo	76.878	36 Araba/Álava	16.445	36 Palencia	36,61	36 Zaragoza	1,78
37 Huesca	45.190	37 Araba/Álava	9.150	37 Jaén	70.253	37 Badajoz	15.843	37 Toledo	35,70	37 Soria	1,75
38 Jaén	40.700	38 Cáceres	8.641	38 Toledo	69.713	38 Segovia	14.016	38 León	35,08	38 Ávila	1,71
39 Segovia	32.564	39 Jaén	8.339	39 Albacete	68.165	39 Cáceres	12.758	39 Albacete	34,31	39 Valladolid	1,70
40 Albacete	30.237	40 Segovia	8.232	40 Ciudad Real	55.092	40 Jaén	12.661	40 Cáceres	33,97	40 Jaén	1,69
41 Teruel	30.190	41 Palencia	5.785	41 Teruel	53.431	41 Ávila	10.654	41 Zamora	33,62	41 Palencia	1,69
42 Ciudad Real	29.396	42 Ávila	5.340	42 Segovia	53.233	42 Palencia	8.003	42 Lugo	33,17	42 Badajoz	1,69
43 Ourense	26.177	43 Cuenca	4.708	43 Araba/Álava	49.337	43 Teruel	7.853	43 Ávila	32,78	43 Rioja, La	1,67
44 Cuenca	25.776	44 Teruel	4.111	44 Ourense	48.771	44 Cuenca	6.806	44 Jaén	29,36	44 Cuenca	1,66
45 Araba/Álava	25.374	45 Guadalajara	3.542	45 Cuenca	43.837	45 Ourense	5.998	45 Soria	29,14	45 Segovia	1,65
46 Ávila	22.908	46 Ciudad Real	3.444	46 Ávila	37.626	46 Guadalajara	5.871	46 Cuenca	28,52	46 Guadalajara	1,65
47 Guadalajara	20.433	47 Zamora	3.406	47 Guadalajara	33.581	47 Ciudad Real	5.643	47 Ourense	28,36	47 Toledo	1,57
48 Zamora	19.591	48 Ourense	2.950	48 Soria	30.699	48 Albacete	5.589	48 Teruel	28,19	48 Córdoba	1,56
49 Soria	17.510	49 Albacete	2.580	49 Zamora	30.507	49 Zamora	5.263	49 Guadalajara	27,95	49 Zamora	1,56
50 Palencia	15.773	50 Ceuta	1.715	50 Palencia	28.534	50 Ceuta	2.576	50 Lleida	27,46	50 Burgos	1,53
51 Ceuta	5.283	51 Soria	1.481	51 Melilla	11.477	51 Soria	2.457	51 Huesca	27,11	51 León	1,53
52 Melilla	4.336	52 Melilla	958	52 Ceuta	10.428	52 Melilla	1.473	52 Ciudad Real	26,02	52 Lugo	1,51